



SPMB 2026

LAYANAN KEUNGGULAN PROVINSI SULAWESI SELATAN



NON DISKRIMINATIF, OBJEKTIF, TRANSPARAN,
AKUNTABEL, DAN BERKEADILAN



Andi Sudirman Sulaiman
Gubernur Sulawesi Selatan

Fatmawati Rusdi
Wakil Gubernur Sulawesi Selatan



DASAR HUKUM

SPMB SULSEL 2026

PERATURAN MENTERI PENDIDIKAN DASAR DAN MENENGAH NOMOR 3 TAHUN 2025 TENTANG SISTEM PENERIMAAN MURID BARU (BERITA NEGARA REPUBLIK INDONESIA TAHUN 2025 NOMOR 134);

SURAT EDARAN DIREKTUR JENDERAL PENDIDIKAN ANAK USIA DINI, PENDIDIKAN DASAR, DAN PENDIDIKAN MENENGAH NOMOR 0301/C/HK.04.01/2026 TENTANG SISTEM PENERIMAAN MURID BARU TAHUN AJARAN 2026/2027

KEPUTUSAN GUBERNUR SULAWESI SELATAN NOMOR : 477/III/TAHUN 2026 TENTANG PETUNJUK TEKNIS PELAKSANAAN SISTEM PENERIMAAN MURID BARU JENJANG SEKOLAH MENENGAH ATAS, SEKOLAH MENENGAH KEJURUAN, DAN SEKOLAH LUAR BIASA PROVINSI SULAWESI SELATAN TAHUN AJARAN 2026/2027





DAYA TAMPUNG SPMB 2026

KELAS UNGGULAN

- SMAN 1 MAKASSAR, SMAN 2 MAKASSAR, DAN SMAN 5 MAKASSAR.
- SETIAP SEKOLAH MENAMPUNG 2 KELAS, DENGAN JUMLAH MURID SETIAP KELAS MAKSIMAL 30

SEKOLAH UNGGULAN

- SMAN 17 MAKASSAR, JUMLAH ROMBONGAN BELAJAR 10, Masing-masing paling banyak 28.
- SMAN 5 PARE-PARE, PUTRA 35, PUTRI 85
- SMAN 5 GOWA, Masing-masing putra dan putri 55.



**PENDIDIKAN
BERMUTU
UNTUK SEMUA**



KELAS & SEKOLAH UNGGULAN

UMUM

KETENTUAN KHUSUS CALON MURID

PEMERINGKATAN DAN PENGUMUMAN

PELAKSANA LAYANAN KEUNGGULAN



KELAS & SEKOLAH UNGGULAN



UMUM

Program Kelas dan Sekolah Unggulan adalah program pendidikan yang diselenggarakan dalam upaya mempersiapkan murid sejak dini yang lebih mampu bersaing baik secara nasional dan internasional dengan target 100% lulus pada PTN favorit

Panitia Penerimaan SPMB Tingkat Dinas Pendidikan akan membentuk tim pembuat soal yang akan digunakan dalam seleksi calon murid pada layanan keunggulan ini

Kelas dan Sekolah dengan layanan keunggulan dibentuk berdasarkan diferensiasi pembelajaran (fast learners), fasilitas penunjang, SDM Pengajar dimana seluruh calon murid yang akan diterima dalam program ini akan diasramakan dan/atau memakai kurikulum khusus

Seluruh hasil seleksi diumumkan secara terbuka melalui layanan aplikasi SPMB 2026 secara online





KELAS & SEKOLAH UNGGULAN

KETENTUAN KHUSUS CALON MURID

Calon Murid yang dapat mendaftar dalam layanan unggulan ini hanyalah calon murid yang berasal dari Provinsi Sulawesi Selatan

Telah Mengikuti Tes Kemampuan Akademik

Nilai Rata-Rata Rapor semester 1 sampai dengan 5 adalah minimal 85,00 untuk Mata Pelajaran Utama, yaitu Matematika, IPA, Bahasa Indonesia dan Bahasa Inggris

Mengikuti tes seleksi secara online dengan standar CAT pada satuan pendidikan yang dituju





KELAS & SEKOLAH UNGGULAN

PEMERINGKATAN DAN PENGUMUMAN

Pemeringkatan berdasarkan akumulasi nilai kemampuan akademik (bobot 60%) dan nilai tes seleksi (bobot 40%)



Dalam hal jumlah total nilai dari calon murid sama, maka pemeringkatan berdasarkan urutan hasil tes seleksi, rata-rata nilai TKA dan urutan pendaftaran





TATA CARA PENDAFTARAN UNTUK CALON MURID

I. Pra Pendaftaran

- * Calon Murid baru melakukan login pada laman: <https://spmb.sulselprov.go.id> dengan memasukkan NISN dan tanggal lahir
- * Mengecek dan memperbaiki data diri
- * Mengecek dan memperbaiki data alamat
- * Mengecek dan memperbaiki data orang tua/wali
- * Memasukkan data nilai rapor tiap semester berdasarkan dokumen yang dimiliki
- * Mengupload dokumen berupa kartu keluarga, nilai rapor tiap semester dalam bentuk pdf serta bukti prestasi lainnya dengan ukuran maksimal tiap dokumen adalah maksimal 2 Mb
- * Mengunduh dan menandatangani pakta integritas
- * Melakukan penguncian data diri

TATA CARA PENDAFTARAN UNTUK CALON MURID



II. Pendaftaran

- * Login ke situs <https://spmb.sulselprov.go.id> dengan menggunakan NISN
- * Memilih 1 (satu) sekolah unggulan/ sekolah yang memiliki kelas unggulan;
- * Mengunduh bukti pendaftaran dan membawa hasil cetak bukti pendaftaran serta berkas yang dibutuhkan ke sekolah pilihan
- * Setelah calon Murid baru melakukan validasi pada point pihak sekolah memberikan bukti validasi



JADWAL PENDAFTARAN

SPMB 2026



SEKOLAH UNGGULAN, KELAS UNGGULAN, KELAS INDUSTRI

Pendaftaran, 18 – 19 Mei 2026

Verifikasi Berkas, 20 – 21 Mei 2026

Tes CAT/Tes Industri, 22 – 23 Mei 2026

Pengumuman Kelulusan, 28 Mei 2026

MPLS: 13 – 17 Juli 2026

Masa Pengenalan Lingkungan Sekolah
bagi murid baru



Inspektorat Daerah

Memastikan pelaksanaan SPMB berjalan sesuai regulasi dan prosedur yang ditetapkan. Mengawasi kepatuhan sekolah terhadap ketentuan kuota dan jadwal.

Dewan Pendidikan

Menerima dan menindaklanjuti laporan pengaduan masyarakat. Berkoordinasi dengan tim pengawas lain untuk penanganan masalah secara komprehensif.

Dinas Pendidikan

Melakukan evaluasi berkala terhadap proses pendaftaran. Memberikan rekomendasi perbaikan untuk meningkatkan kualitas pelayanan SPMB.

PENGAWASAN



HELPDESK DAN PENGADUAN



WILAYAH I

MAROS

ANKHAR RISWAN, S.Kom
081242424191

MAKASSAR

HARIYANTO HADINATA, SE
081141105904

WILAYAH II

GOWA

YUDI ROSLAN SUDARSONO
081525825153

WILAYAH III

BONE

ANJAS SAPUTRA R
082130807637

WILAYAH IV

SIDRAP

AWAL KURNIAWAN AKBAR, SE
082293806266

WAJO

ERWIN SUPRIANTO
081242760256

SOPPENG

MOCHAMMAD GHAZALI, S.IP
082189547642

WILAYAH V

BANTAENG

ARSIN, S.Pd
081242417897

BULUKUMBA

ANDI FAHRISAL, S.Pd
085255908282

SINJAI

AHMAD SAMSURI, S.Pd
085397776889

WILAYAH VI

KEP. SELAYAR

IRSAN
08152346303

WILAYAH VII

TAKALAR

ARTIAWAN BANGSAWAN, S.Pd
082193223099

JENEPONTO

EKA ANGGRIANI
085756290796

WILAYAH VIII

PARE-PARE

ANDY SAPUTRA, S.Pi
085342648257

BARRU

BUDIANTO BARUKMAN, S.Si
082338890111

PINRANG

SARIPATMA, SH
08134731571

WILAYAH IX

PANGKEP

MUH. RIFQI RIFAL
081355301008

WILAYAH X

ENREKANG | TATOR | TORUT

MUH. TASLIM | 082293347822

WILAYAH XI

LUWU

ADAM SYAH SADO, S.Hut
082291472191

PALOPO

ACHMAD KARIM, SE
085711444646

WILAYAH XII

LUWU TIMUR

HERIYANTI, SH
082366068889

LUWU UTARA

RAHMADANI
085172348894





SANKSI

DAN PELAPORAN

Pelanggaran Data

Pemalsuan data atau dokumen mengakibatkan calon murid dinyatakan gugur dari seleksi.

Kewajiban Sekolah

Sekolah wajib melaporkan hasil SPMB maksimal 2 minggu setelah MPLS berakhir.

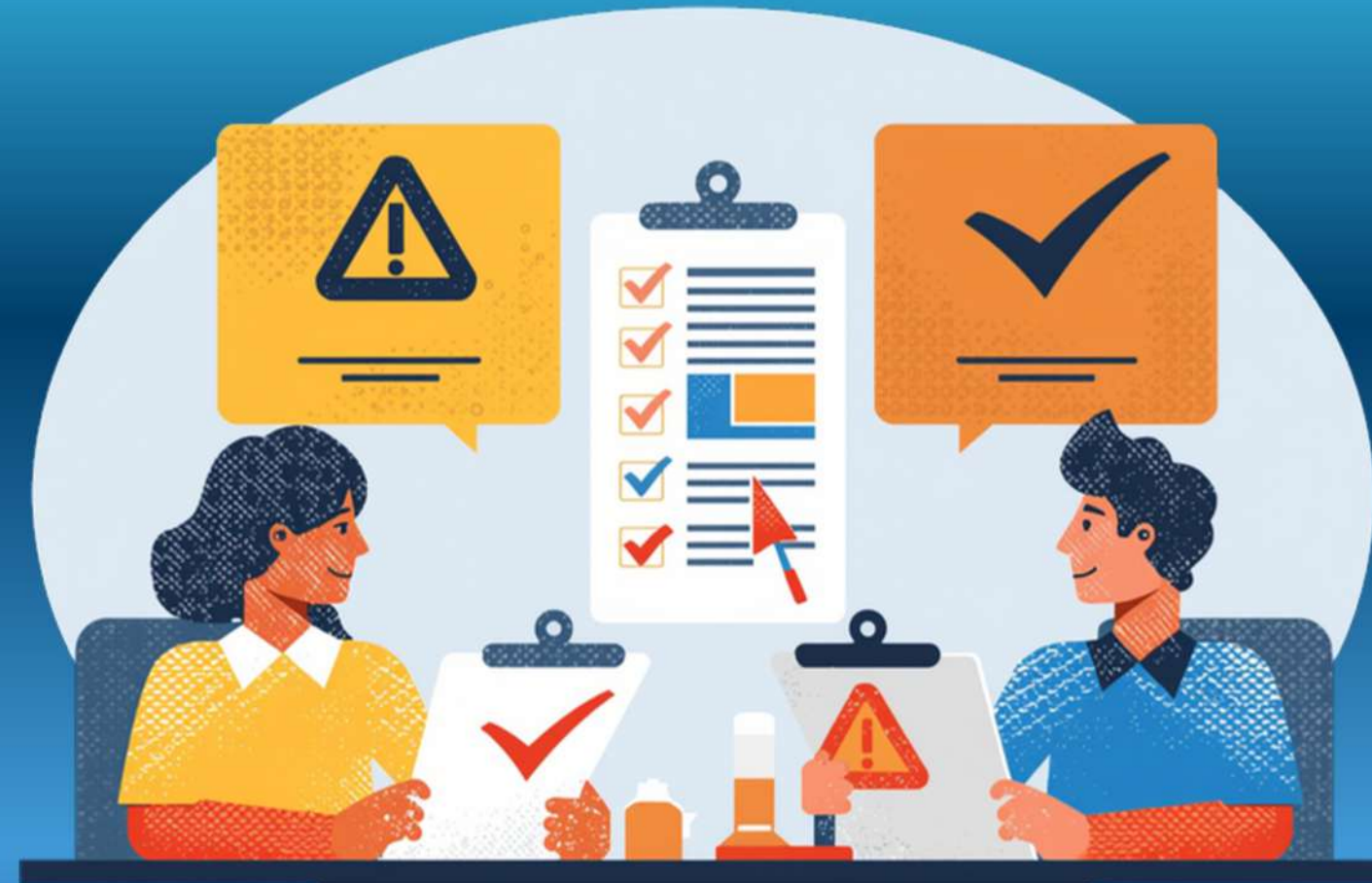

Sanksi Murid Aktif

Jika pelanggaran terdeteksi setelah diterima, murid dapat dikeluarkan dari sekolah.

Konsekuensi Keterlambatan

Keterlambatan pelaporan akan ditindaklanjuti sesuai ketentuan yang berlaku.



SELEKSI PENERIMAAN MURID BARU

SPMB

SMA - SMK - SLB
SULAWESI SELATAN
TAHUN 2026



PENGUMUMAN PENDAFTARAN SPMB PALING SEDIKIT MEMUAT INFORMASI:

- Persyaratan calon murid sesuai jenjang
- Tanggal pendaftaran
- Jalur penerimaan murid baru
- Jumlah ketersediaan daya tampung
- Tanggal penetapan pengumuman hasil proses seleksi
- Ketentuan pendaftaran tidak dipungut biaya



 [disdik_prov_sulsek](#)

 [Disdik Sulsek](#)

 [Disdik_Sulsek28](#)

 [DisdikSulsek_Official](#)

DESIGN SPANDUK, BALIHO, FLYER





MARI SUKSESKAN SPMB 2026!

spmb.sulselprov.go.id

- * Demi masa depan pendidikan Sulawesi Selatan yang lebih baik, mari bersama-sama menyukseskan SPMB 2026 dengan penuh semangat dan komitmen.
- * Partisipasi aktif dari seluruh masyarakat adalah kunci keberhasilan penerimaan murid baru yang transparan dan berkeadilan.

TERIMA KASIH



Terima kasih atas perhatian Bapak/Ibu
sekalian. Kami siap menjawab
pertanyaan seputar SPMB 2026 Sulawesi
Selatan.

